IPNLF - MALDIVES
FOR ONE-BY-ONE FISHERS

Supported by:
Federal Ministry for the Environment, Nature Conservation, Building and Nuclear Safety
based on a decision of the German Bundestag

gef

SGP The GEF Small Grants Programme

UNDP

ꖛꖛꖛ

ꤖꤢꤢꤡꤠꤢꤖꤥꤢꤢꤢꤡ ꤡꤢꤖꤠꤢꤢꤢꤡ

ꤠꤢꤖꤢꤢꤢꤡꤢꤢꤢꤡ ꤢꤢꤖꤢꤢꤢꤡ ꤠꤢꤖꤢꤢꤢꤡꤢꤢꤢꤡ

ꤢꤢꤢꤡ ꤖꤢꤠꤢꤖꤢꤢꤢꤡ ꤢꤢꤖꤢꤢꤢꤡ ꤢꤢꤖꤢꤢꤢꤡꤢꤢꤢꤡ ꤠꤢꤖꤢꤢꤢꤡꤢꤢꤢꤡ ꤠꤢꤖꤢꤢꤢꤡ

ꤠꤢꤖꤢꤢꤢꤡꤢꤢꤢꤡꤢꤢꤢꤡ ꤠꤢꤖꤢꤢꤢꤡ ꤠꤢꤖꤢꤢꤢꤡꤢꤢꤢꤡꤢꤢꤢꤡ ꤠꤢꤖꤢꤢꤢꤡꤢꤢꤢꤡꤢꤢꤢꤡ ꤠꤢꤖꤢꤢꤢꤡꤢꤢꤢꤡꤢꤢꤢꤡ

ꤠꤢꤖꤢꤢꤢꤡꤢꤢꤢꤡꤢꤢꤢꤡꤢꤢꤢꤡ ꤠꤢꤖꤢꤢꤢꤡꤢꤢꤢꤡꤢꤢꤢꤡꤢꤢꤢꤡ ꤠꤢꤖꤢꤢꤢꤡꤢꤢꤢꤡꤢꤢꤢꤡꤢꤢꤢꤡ

2023 ꤠꤢꤖꤢꤢꤢꤡꤢꤢꤢꤡꤢꤢꤢꤡ

ꤠꤢꤖꤢꤢꤢꤡ: ꤢꤢꤖ. ꤢꤢꤖꤢꤢꤢꤡ ꤢꤢꤖꤢꤢꤢꤡ ꤢꤢꤖꤢꤢꤢꤡ ꤢꤢꤖ. ꤢꤢꤖꤢꤢꤢꤡ ꤢꤢꤖꤢꤢꤢꤡ ꤢꤢꤖꤢꤢꤢꤡ

ꤠꤢꤖꤢꤢꤢꤡꤢꤢꤢꤡꤢꤢꤢꤡꤢꤢꤢꤡ

ތެރެއިން

ބިسْބَسْ	1
ތَއާއَرُ	3
އْسْތُއِرَبَدْدَން ހْއِ ކْسْڤَرْسْތَން	5
އާسْدْدَسْ ڤَرْبِ ކَسْتُއِرَبَدْدَން ހِؤ އْدَ ބَوَتْتَން	7
ކُرِ	7
ހْسِؤْجِ	8
ދِתَرَكْسْ	9
ބْڤِ / ؤَةً	10
دْؤْرَةْسْ	11
އَسْدْدَسْ ބْسْرْسْبَةً އْدَ ބَوَتْتَން	12
ڤِرْبَؤْسْ ؤْسْدُؤْدَدَން ؤَرْةَةْرِةْسْ بَسْبَسْ	13
ڤْسْؤَبَسْ ڤَرْڤْسْ އْسْ ةَوَسْ އْؤْسْ - ةَڤْ ںْڤَؤِسْدُ	14
سْةَؤْ ةَرَسْ ةَوَسْ ڤْسْؤْبَؤْسْ	16
ةَةَةْرَدَن އَؤْؤَبَةْ ةْرَؤْڤْسْ	18
ةَوَسْ އْبَںْسِةَسْ ؤْڤْدَںْسْڤِرْسْ	19
دَرْةً އْسْ އَةَرَسْ سْؤْسْ	20
އْبَرِؤْسْةً دِسْةَرَسْ އْسْ އْؤْسْ	22
އْسْ ںْسْدْسْ	23
އْسْةَؤْبَرِبَسْ ںَةً ةْڤْرْبَةْڤْسْ	24
زْڤَةْسً	25

ތﷺ

ދ ބﷺﷺﷺ ﷺﷺﷺﷺﷺﷺ ﷺﷺ ﷺﷺ ﷺﷺﷺﷺﷺ ﷺﷺﷺﷺﷺﷺ ﷺﷺﷺﷺﷺﷺﷺ ﷺﷺﷺﷺﷺﷺﷺ، ﷺﷺﷺ ﷺﷺﷺﷺﷺ ﷺﷺﷺ ﷺﷺﷺﷺﷺ 2014 ﷺﷺ ﷺﷺﷺﷺ ﷺﷺﷺﷺﷺﷺ ﷺﷺﷺﷺﷺﷺﷺ ﷺﷺﷺﷺﷺﷺﷺ ﷺ

ވ ؤ ،ؤ ،ؤ ،

ތަން ބަދަލު

ކަންކަން ހަމަކަން ކުރުމުގެ ވެރިކަން ދިވެހިރާއްޖެ ތެރެއިން ބަދަލު ކުރުން ދިވެހިންނަށް ބުނެދިން ހިންދާ ދިވެ ،ދިވެ ،ކަ ،ؤ ،ؤ ،ؤ

ކުރިން ތަންކަން ބަދަލުކުރުން ހިންގެން ދާނެ ބަދަލުތަކުން ތަންކަން ބަދަލުކުރުން ވަންދެ ބޭނުންވާ.
ފެންވަރުކަން ބަދަލުކުރުން ހިންގަންވާނީ ކުރިން ހުންނެވި ތަންކަން ކުރުން ކަންކަން ކުރުން ކަން ކުރުން.

ވަކިވާ ބޭނުންކަން ކަންކަން ތިރީގައި ދިން ބަންދުތަކުން ހިންގުމުން ހިންދާ ބަދަލުތަކުން ބޭނުންވާ ބަދަލުތަކުން ބަދަލުކުރުން ބަދަލުކުރަން ބޭނުންވާ ބަދަލުތަކުން ބަދަލުކުރުން ބޭނުންވާ ބަދަލުތަކުން ބަދަލުކުރުން ބޭނުންވާ.

ބަންދުކުރުން ކަ ބަދަލުކުރި 2013 ވަނަ ދުވަހުގެ ވަކި ބަންދުކުރެއްވުން ؛ ،ކ،ބ،ވ،ބ، ،ކ،ބ،ވ،ބ، ،ބ،ؤ،ؤ،ؤ، ،ؤ،ؤ،ؤ،ؤ، ،ؤ،ؤ،ؤ،ؤ، ،ؤ

ދިވެހިރާජ්‌ජެއަށް ހިން ؤންނަން ؤ ؤ

ދިވެހިރާජ්‌ජެއަށް ކުރިން ؤ ؤ ؤ ؤ

1980 ގެ ތެދުވެދާއިން ފެށިއިރު ހަ ؤ ؤ ؤ

ވިއަރިން ތެރެ ދިވެން ތަރުއީދު ކުރެ ތެރެއިން ؛ ؟ ؛ ؟ ؛ ؟

ތُންބަ ދަންބަ ؋ؠؠؠ

ތُންބَ

ތُންބَ ؋ؠؠؠ ؋ؠؠؠ ؋ؠؠؠ

ژسءُجِ

ژسءُ٨ھَرَبِؤُسْ ءَرِ ھًرِڭَ ھَدَبَاوُ. ءَرُ٨سًھِ وَءَرَسْ ھَ٨وَرُ٨ھَءَرْ ھَرِ ءَڭُ٨ڤَڭَ رُءَرڭَ سَءَرَرَ٨ھَرُ٨ءَرِؤُسْ ھَرَڭَ ؤَسْتَرَرِسْ رِؤَ ھًسْدَ ھَدَڭَ ھَوَھَبَاوُ. ءَرُ٨سًھِ ھَ٨ءَھَرْ ژَءُ٨ھَرَبِؤُسْ دَسْھَؤُءَرِسْ ھَرَبَّ ءَھَرِسْ ھَرَدَسْ ڤَرَّ ھَوَھَبَاوُ. ژسءُ٨ھَرَبِؤُسْ ءَرُ٨سًھِ ھَ٨ءَھَرْ سَڭَبَّ ھَرِ ھَسْرُ٨ءَرِ ءَرِءَڭًرِ ءِھَّھِءَ وَءَرَسْ ھَرَرَسْ دَءَڭً ھَوَھَبَاوُ. ءَڭَسْ ھَرَرَ٨ھَرْ ؤُءَدَرْ ءَرِ ءَھًءَرِ ءَرِ ءَھَرَبَّ ھَوَھَبَاوُ. ءَرَبَاسْرَ سَءَرَرَ٨ھَرْ ھَوَرَبِ ژسءُجِ ھَّسْرُ٨ءَرُسْرَجِسْوَءَرْ ءِءَڭُرَبِ دَّسْدَرَبِ ءِسَرَبَاسْ 1980 رَبِ ءَءَڭُرْسْ ءَرِءَڭًسْوَءَرَبَاسْ ؤُرَرَ ءَءَڭُءَرِؤُ٨ھَاوُ. ءَرُ٨سًھِ ھَ٨ءَھَرْ رِدَءَرِءَءَسْ رُسْسَرَ ءِ٨سْ ھَسْدَ ھَّءَوَسِ 7 سَءُسْڭِءِڭَءَرَسْرَوُ. دَرَرَ دَ٨ھَءَرَ٨ھَرَ ءَءَڭُءَرَسْرَ٨ھَرَ٨ھَرَ٨ھَ

ވިއަދُ

ވިއަދަކީ ދުވަސް ތަކެއްޗަކުން ހެދެއެވެ. ތިރީގައިވާ ބަންދުކުރުން ވިއަދުން ކަން ކުރެވެން ހުންނަން ހުންނަ. ހަންގާލަތަކުން ވަކި ކުރެއްވުމަށް ބޭނުންކުރާ ބަންދުކުރުން ؤންނަން ؤންނަ ؤންނަ ؤ ؤ ؤ

؋ۭرِ / ؤَمَّ

؋ۭمْڤَّرِ ؤَمَّرَبٍ ،ۭمْ ،ۭرِڭَّمْمَىٰ ثَرَّمَوَمَىٰ. سَرَدَىٰسْ، ثِرِؤَرِسْ ثَرْ سَرَدْمْ بِاهَسٍ بَسْرَدَىٰسْ وَبَرْمَىٰ مَؤَّمْ رَبَرْدَسْرَىٰ. ؤَمَّىٰ ثَّوَمَوَبَرْمَىٰ مَبَرْمِسْ ،ۭسْرَ ،ۭسْرَ ،ۭسْرَ ثَّوَمَبٍ ثَرْمَؤَمَّ بَرَسْ ثَثَرْمَىٰ. ثِرَّمَوَمَىٰ ،ۭرَبٍ مَسْبَبْمْ ؤَسْرَىٰرِ ثَّبَمٍ ؤَسْرَىٰ ثَرَسْرَىٰرِ ،ۭمْ ثَّوَمَىٰ. بَسْرَىٰرِ ،ۭمْ ،ۭرَسْ ؤِسَرَىٰسْرَىٰرِ ثَّبَمٍ ،ۭرِڭَّمْ ؋ۭرِ ،ۭرِڭَّمْ ثَّوَمَىٰ. ثَّوَمَبٍ ،ۭرَبٍ ثَّوَمَىٰ. ثِرَّمَوَمَىٰ ،ۭرَبٍ مَسْبَبْمْ ؤَسْرَىٰرِ ثَّبَمٍ ؤَسْرَىٰرِ ،ۭمْ ثَّوَمَىٰ. ثَّوَمَبٍ ،ۭرَبٍ ثَّوَمَىٰ. ثِرَّمَوَمَىٰ ،ۭرَبٍ مَسْبَبْمْ ؤَسْرَىٰرِ ،ۭمْ ،ۭرَسْ ؤِسَرَىٰسْرَىٰرِ ثَّبَمٍ ؤَسْرَىٰرِ ،ۭمْ ،ۭرَسْ ثَّوَمَىٰ. ،ۭرَبٍ ،ۭرَسْ ،ۭرَبٍ ،ۭرَسْ ،ۭرَبٍ ،ۭرَسْ

ދެއްބަންސْ

ދެއްބަންސް ބަންބާ ؛ ؛ ؛

އާންވެއްޓާ ބޭނުންކުރާ ގެނެވެ ؟

ދިވެހިންގެ ދިރިން ؛ ؛ ؛

ދިވެހިން ކުރިން ؋ާ ؋ާ ؋ާ ؋ާ ؋ؾ ؋ؾ ؋ؾ

1. ژۯګړېدګی ترخۍ ګډ وګړن ګډوګړ - ګړچ سټاګړېږی

ځېرګړګړګړ ترګړی ګېسټګړېګړ ګړګړ ګډ وګړن ګېترګړټړګړ ګېسټګړټړګړګړ ړېسټګېګړګړ. ګړګړچګړ ړګړ ړېړګړ ګړګړګړ ګړګړګړ ګړګړ ګړګړ ګېسټګړګړ.

ګډګړګړ ګډګړټړګړ ترګړ ګړګړ ګړګړ، ګړترګړ ګډګړګړګړګړ ګړګړچګړګړګړ ګړګړټړګړ ګړګړ ګډګړګړګړګړ ګړګړګړ ګړګړګړ ګړګړ ګړګړ ګړګړ ګړګړګړ ګړګړ ګړګړ ګړګړ

2. ﷺ ﷺ ﷺ ﷺ ﷺ ﷺ

ﷺ ﷺ ﷺ ﷺ ﷺ ﷺ

ކުރެހުން ކުރާ ބަންދުކުރެއްވުން ، ،ކ،ؤ،ؤ،ؤ

3. ވަންބާއަށް ތަންތަން ބަދަލުކުރުން

ތިމަންމަދުން ކުރިން ބަދަލުކުރެވެން ވަންކަން ބަދަލުކުރުން ހަނދާންކުރުން ކަމަށް ވެދާނެ ދ ڤ ڤ ڤ

4. ވަތަން ،ބﷺ ،ؤﷺ ،ﷺ

ވަތަން ،ﷺ ،ﷺ ،ﷺ

ؤُمْرُوً، وِرُّوَةْ بْاِرِ ةْبِا هَءِمْ هُبَرْوَدْمْ هُبَبِرُىْمْوً جِمْوَبَرَمْ هُمْرُىَمءْ رُمْمْرُّمِ هُبْاسُوعَبَّرْةْ بْاَبْرُوؤُهُىْ. هَبَرِ بْاَبْرُرْدَىَرِ وُّبَّوَمْ ةْبِاوَهْ وَوْىْ ةُّىَرِىْ سِسُّةَوْمْ رُبِرُّ ثِرُّةَهُبْاسْ هَبُّ بَّوَمْ ؤَبَرْدُّ بْاَبْرُدَبِ وُسُّ دُرِسْدْ بَاَدْبَاوْ.

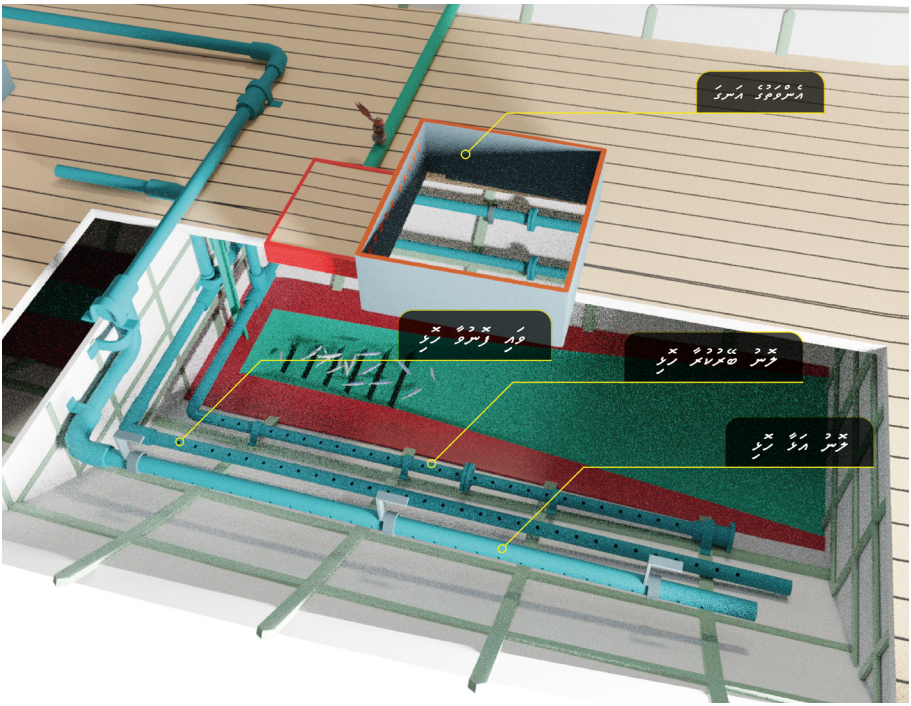

5. دَبَرْوً هُمْ هَوَبَرَمْ مُبَرْمْ

بِوَمْرْدَ ؤُبِرَبَرَدَمْ وَوْىْ ةْرُمْىَمءْ ثَرَدَبَرَهْةَبِ هْبْاسُوعَبَّرْةِ هَبَرِ هُبَبِرُىْمْوً جِمْوَبَرَمْ هُمْ رُبِرِ سَرَدَوُسُ، بْاَمْدَوُسُ وَبَرَبَرْ هُمْ دَبَرْدَبِ هُّمْدَبَدَبَدَوْ. جِدَوَمْ دَبَرْوُّهُمْ وَوْىْبَرِءْهَرْ ثَوْدُّ بْاسِوُّمْ ؤَبَرَهْوْ. جِبَرْمْ وُدْمْ هِسُّرِوَبْا ةْرُمْىَمءْ وَهُهُهْهَبَرْوْ ثَرْمْبَرِ هُدَبَرْوُسُ سُّثَرْوْ هَسَبَرْ بْاَبَرْمْ ؤَبَرَهْوْ. جِبَرْمْ دَبَرْوً هُمْ وَوْهُبَرْىَبِ ىِسَرَوِهَرْمْبِ وَوْمْ سَرَدَمْوُّمْهُوْ. وَوَمْ سُّبَرِ وَوْهُبَرْىَبِ دَبَرْوؤَبِ رُمْسَ هُمْ سَرْدَبَرْ جِؤَبَرَ سِرِّدَّهْ ةْةْرُمْ بْاَبْرُوثَرْمْهُوْ. جِ سِرِّدَّ دَسَهْبَاوْ بْاَبُّسِ بَاسِءْىْ ةْرُمْىَمءْىْ ثَوْوَثَرْمْوْبَرْ

ތެރެއަކީ ދިވެހި ރާއްޖެ ބަންދުކުރެވިފައި ހުންނަ ބަދަރުން ބޭނުންކުރާ ތަން ކަމަށެވެ. ތަންކަން ކަންކަން ބަދަލުކުރުން ބޭނުންވާ ތަން ބަދަލުކުރެވިދާނެ ކަން ބަލައިގެން ބަދަލުކުރުން ބۭނުންވާ ތަން ބަދަލުކުރެވިދާ ކަން ބަލައިގެން ބަދަލުކުރުން ބۭނުންވާ ތަން ބަދަލުކުރެވިދާ ކަން ބަލައިގެން ،ﷺ ،ﷺ ،ﷺ

6. އެކަށީގެން ވިންވަން ތަ ތަންތަ

ކުރިއަށް ބޭނުންކުރުން ތަން ހިންދަން ތަކާ ދިވެހިންނަށް ؛ ؟ ؛ ؟ ؛ ؟

ތެންމަ ހިންދަ

ތެންމަ ހިންދަ ތާރީ ؛ ؛ ؛

ތަންކިއެއްގައި ބާވާ ހިންދުން ބަންދުކުރުން

ބާބުގައި، ބަންދުކުރާ ތަން ބާވާ ބަންދުކުރުން، ތަންކިއެއްގައި ކުރިން ބިން ހުންނަން ވެއެވެ. ތަން ބަދަލުން ހިން ބިން ބަދަލުން ކުރުން 1980 ވިން 1990 ން ތަފާތުވެގެންވެ. ތަން ބަންދުކުރުން ތަކުން ފަހަރުން ބަދަލުވެދާ ބަންދުވާ ބަދަލުތަކުން ބަންދުކުރާ ބަންދުތަކުން ބަދަލުކުރުން ؛ ބަދަލުކުރާ ؛ ، ؛ ، ؛ ،

ژووسً

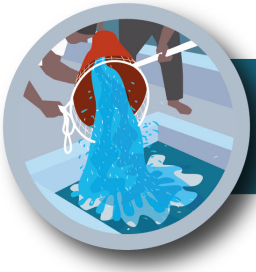

1

ڤُسْدَىٰ ،ـَسْ سَرَىٰ وَهَرْ ،ـَدْهُسْ

2

سْرَهَڭَ وَسَرْ وَهَرْ ،ـَڭْسْ ،ـَدْهُسْ

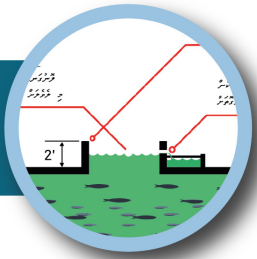

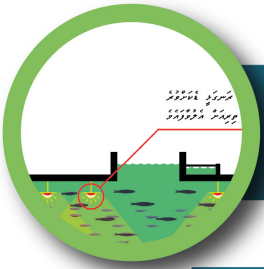

3

وَهْ هِڭَرَىٰ ،ـَبْ فِرِ،ـَحْسْ

4

وَهَرْ سَوْ ،ـَڭْسْ ،ـَفِ ،ـَسَسْهَرْ ڤُسْدَسَـْحْرِسْ

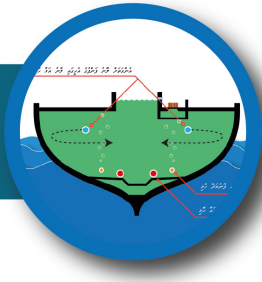

5

رَسْرُوَ ،ـَسْ ،ـَوَرَسْ وَهْسْ سَرَىٰ

6

ءِسَر سْرَوَ وَسَرْ ،ـَسْ ،ـَدْهُسْ

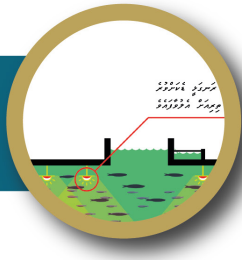

IPNLF works to develop, support and promote one-by-one tuna fisheries is subsequently fully aligned with the UN 2030 Agenda for Sustainable Development and the Sustainable Development Goals. We believe effective and equitable global governance is essential to protect and restore the ocean, and this should be achieved by ensuring the participation of local and coastal communities in decision-making processes.

The Small Grants Programme (SGP) is a corporate programme of the Global Environment Facility (GEF) implemented by the United Nations Development Programme (UNDP) since 1992. SGP grantmaking in over 125 countries promotes community-based innovation, capacity development, and empowerment through sustainable development projects of local civil society organizations with special consideration for indigenous peoples, women, and youth. SGP has supported over 20,000 community-based projects in biodiversity conservation, climate change mitigation and adaptation, prevention of land degradation, protection of international waters, and reduction of the impact of chemicals, while generating sustainable livelihoods.

Supported by:

Federal Ministry for the Environment, Nature Conservation, Building and Nuclear Safety

based on a decision of the German Bundestag

The Global Support Initiative to Indigenous Peoples and Community-Conserved Territories and Areas (ICCA-GSI) is funded by the Government of Germany, through its Federal Ministry for the Environment, Nature Conservation and Nuclear Safety (BMU), implemented by the United Nations Development Programme (UNDP) and delivered by the GEF Small Grants Programme (SGP). Key partners include the Secretariat of the Convention of Biological Diversity (CBD), the ICCA Consortium, the International Union for the Conservation of Nature's Global Programme on Protected Areas (IUCNGPAP) and the United Nations Environment Programme's World Conservation Monitoring Centre (UNEP WCMC).

IPNLF - MALDIVES
FOR ONE-BY-ONE FISHERS

Supported by:
Federal Ministry for the Environment, Nature Conservation, Building and Nuclear Safety
based on a decision of the German Bundestag

gef

SGP The GEF Small Grants Programme

UNDP

ކަންކަން ހަމަކުރުން ހިންގާނީ ބަންދުކުރެއް ނެތުން، ހިތްވިދިން ، ،ބ،ބ،ބ،ބ،ب ،ب،ب،ب،ب،ب ،ب،ب،ب،ب،ب ،ب،ب،ب،ب